

4 CORTE LONGITUDINAL B B'
Esc. 1:100

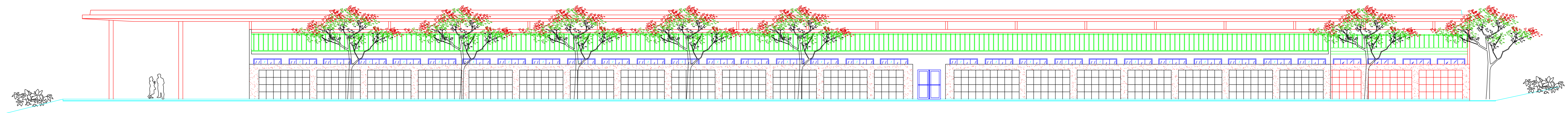

5 VISTA LATERAL
Esc. 1:100

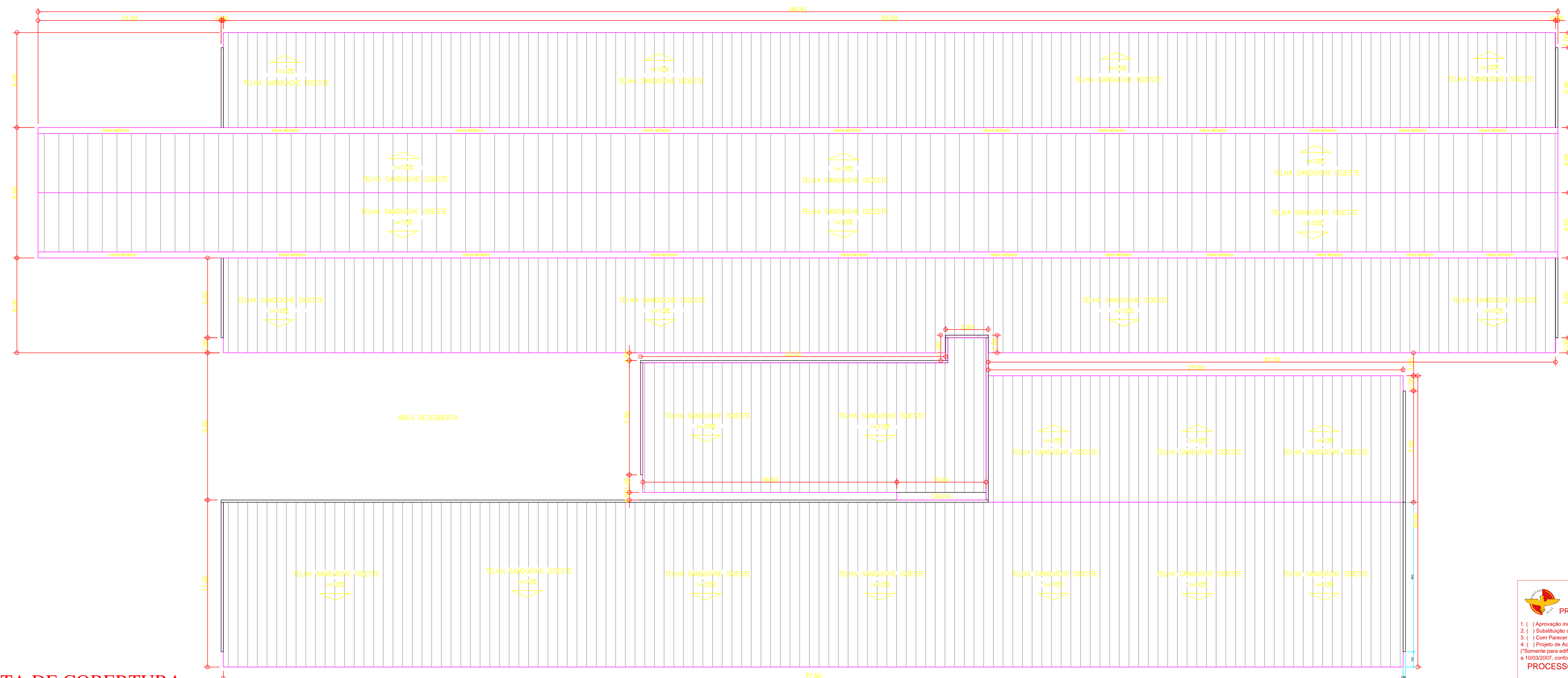

6 PLANTA DE COBERTURA
Esc. 1:125

ESTADO DE GOIÁS
CORPO DE BOMBEIROS MILITAR
PROCESSO N.º 215912/20

1. () Apreciação final de projeto;
2. () Substituição de Projeto, Protocolo original nº _____;
3. () Com Parecer Técnico nº _____;
4. () Projeto de Acordo, Data de construção da edificação: _____
*(Somente para edificações comprovadamente construídas em data anterior a 10/03/2017, conforme NT-414).

PROCESSO ANALISADO E APROVADO DIGITALMENTE

A aprovação deste processo somente terá validade com a apresentação do respectivo Certificado de Aprovação, o qual será disponibilizado no site do Corpo de Bombeiros Militar do Estado de Goiás - CBMGO (www.bombmeiros.go.gov.br).
As informações relativas a este processo e a autenticidade de sua aprovação poderão ser consultadas no site do CBMGO, de acordo com os dados e orientações constantes no Certificado de Aprovação.

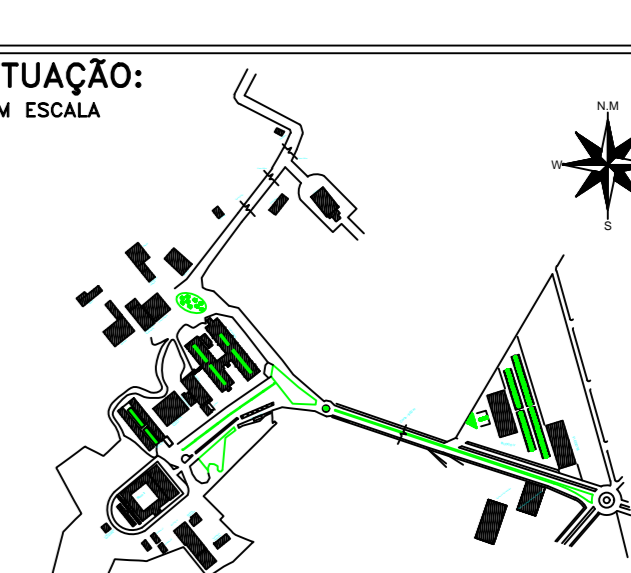
 UniRV Universidade de Rio Verde	
OBRA:	LABORATÓRIOS
PROP.:	UNIRV - UNIVERSIDADE DE RIO VERDE
PROJETO:	PROJETO DE INSTALAÇÕES DE COMBATE A INCÊNDIO
ENDEREÇO:	Fazenda Fontes do Saber, Campus Universitário zona urbana CEP 75901-970 - Rio Verde - GO
SITUAÇÃO: SEM ESCALA	
PROPRIETÁRIO: CNPJ 01.815.216/0001-78	UNIRV - UNIVERSIDADE DE RIO VERDE CNPJ 01.815.216/0001-78
PROJETO E RRT:	DANILLO CORREIAS ALMEIDA ENR - UNIVERSIDADE DE RIO VERDE ENRUBRICADO (ENR) - TELHA ISOESTE 100x100
CONTÉM:	PLANTA DE COBERTURA - VISTAS LATERAIS - LABORATÓRIOS UNIRV
APROVAÇÃO: ASSUNTO:	
ÁREAS	M ²
LABORATÓRIOS A CONSTRUIR	2.918,34
ESCALA: INDICADAS	FOLHA: IN3/5