

**68 ESTACAS COM PROFUNDIDADE DE 10 m**

**90 ESTACAS COM PROFUNDIDADE DE 4 m**

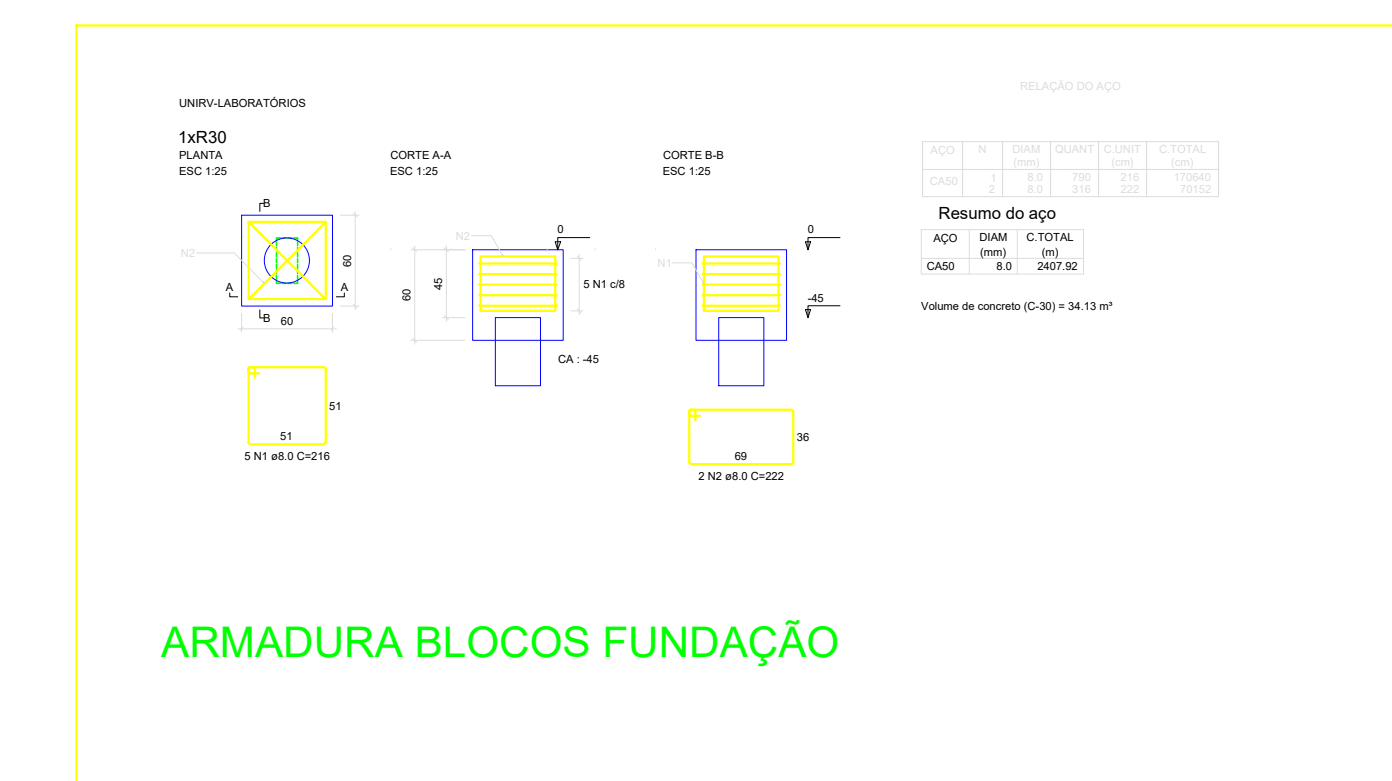
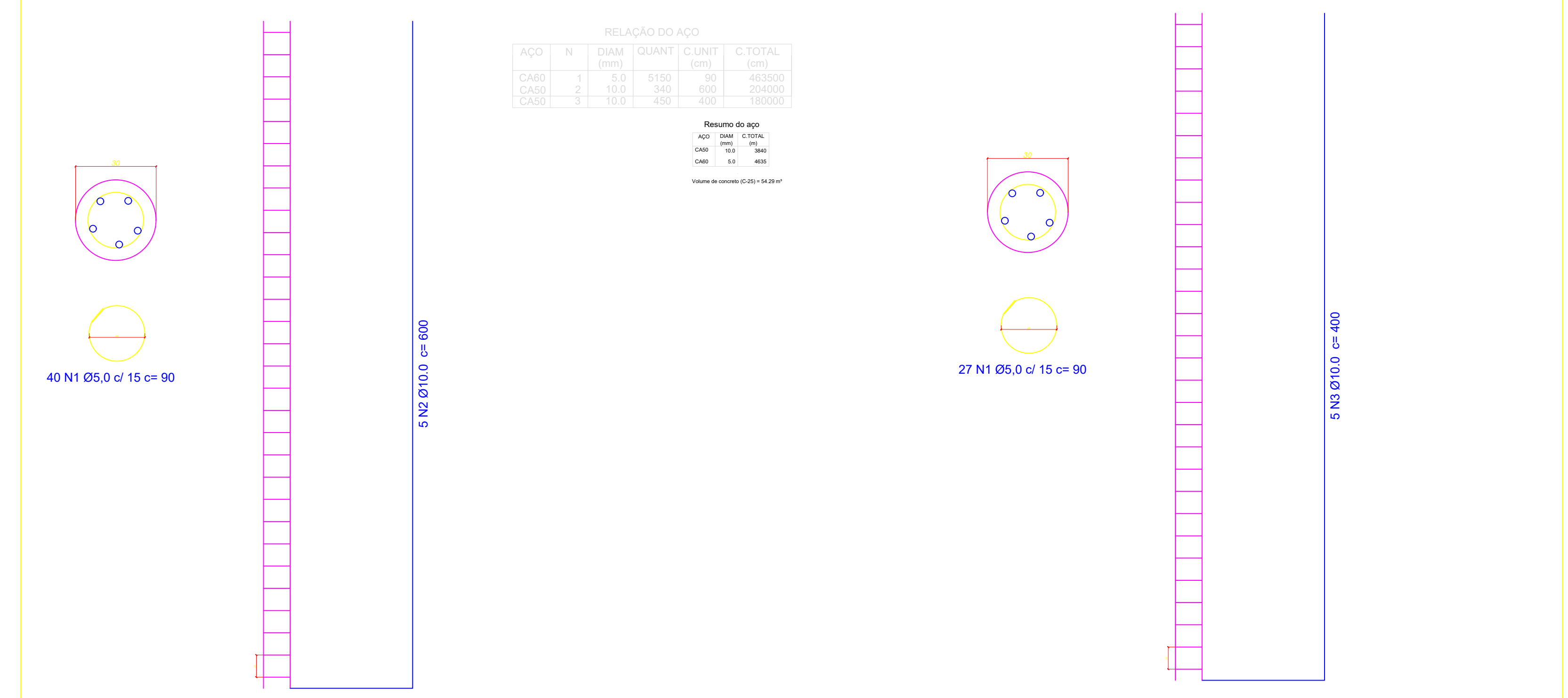

**OBRA:**

## Projeto de fundação LABORATORIOS UNIRV

**OBRA:** EDIFICAÇÃO EM ESTRUTURA METÁLICA DE LABORÁRIOS NA UNIRV

**RESPONSÁVEL TÉCNICO:** ROSANE OLIVO MENEZES  
CREA-SC 133164-3

**PROPRIETÁRIO:** UNIVERSIDADE DE RIO VERDE

**FRANCHA:** 03

**PROJETO:** ESTRUTURAL

**ESPECIFICAÇÕES:** ARMADURA DE ESTACAS  
ARMADURA DE BLOCO  
ARMADURA VIGAS BALDRAME

**ÁREA TOTAL:** 2918,34 m<sup>2</sup>

**ESCALA:** 1:50

**DATA:** Março/ 2020

**PAVIMENTO:** Único