

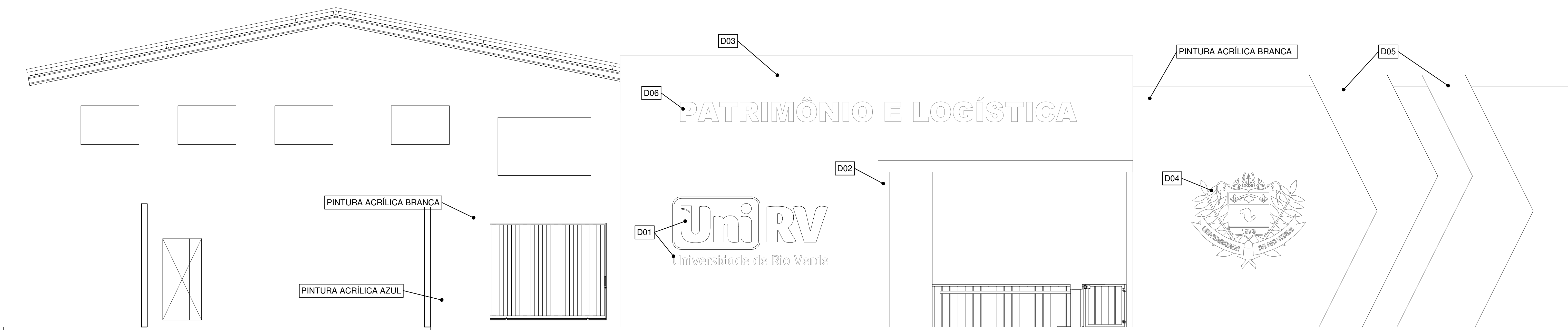

- LEGENDA**
- D01 LOGO EM ACRÍLICO LEITOSO COM ILUMINAÇÃO. ESPESSURA DE 10 CM.
 - D02 DETALHE EM "L" EM ACM BRANCO. ESPESSURA DE 30 CM.
 - D03 REVESTIMENTO EM ACM AZUL. ESPESSURA DE 2 CM.
 - D04 BRASÃO EM ACRÍLICO LEITOSO COM ILUMINAÇÃO E ADESIVO COM TRANSPARENTE IMPRESSO. ESPESSURA DE 10 CM.
 - D05 DETALHE EM ACM AZUL. ESPESSURA DE 30 CM.
 - D06 NOME "PATRIMÔNIO E LOGÍSTICA" EM ACRÍLICO LEITOSO COM ILUMINAÇÃO. ESPESSURA DE 10 CM.

ELEMENTOS DA FACHADA
ESCALA: 1 : 50

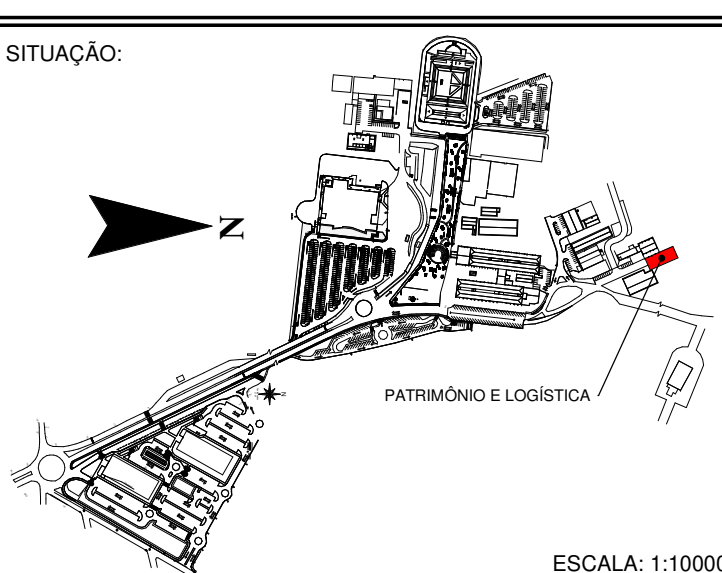

FACHADA
ESCALA: 1 : 50

 Universidade de Rio Verde	
OBRA:	DEPARTAMENTO DE FROTA
PROP.:	UNIRV - UNIVERSIDADE DE RIO VERDE
PROJETO:	PROJETO ARQUITETÔNICO
ENDEREÇO:	FAZENDA FONTES DO SABER, CAMPUS UNIVERSITÁRIO ZONA URBANA CEP 75901-970 – RIO VERDE – GO
SITUAÇÃO:	 REALIZAÇÃO: ENG. MARCELO AUGUSTO ROZAN DOS SANTOS ENG. CIVIL GIBRAN AMARAL DA ROCHA NETO ENG. CIVIL ANIELLE LACERDA MOREIRA ENG. CIVIL CAMILLA RODRIGUES BERNARDES FRACAO ENG. CIVIL LORENA KRALUJO SILVA ENG. AGR. KARINA VOLPI FURTINI BOLDRIN TCC 500 TRAB. ALVARO FERREIRA MACHADO SÉSSO INT. ENDOSSE. CONDIÇÃO DE JESUS DATA: NOVEMBRO/2021
PROPRIETÁRIO:	UNIRV - UNIVERSIDADE DE RIO VERDE CNPJ: 07.815.316/0001-78
PROJETO E RBT:	MARCELO AUGUSTO ROZAN DOS SANTOS UNIRV - UNIVERSIDADE DE RIO VERDE ARQUITETO E URBANISTA - CREA 18856/O-0
TERRENO	2.807,200,00
DEPARTAMENTO DE FROTA A CONSTRUIR	745,28
ESCALA:	INDICADAS
FOLHA:	04/04
CONTEM: FACHADA, DETALHAMENTO DA FACHADA E VISTAS 3D	
APROVAÇÃO: ASSUNTO:	